

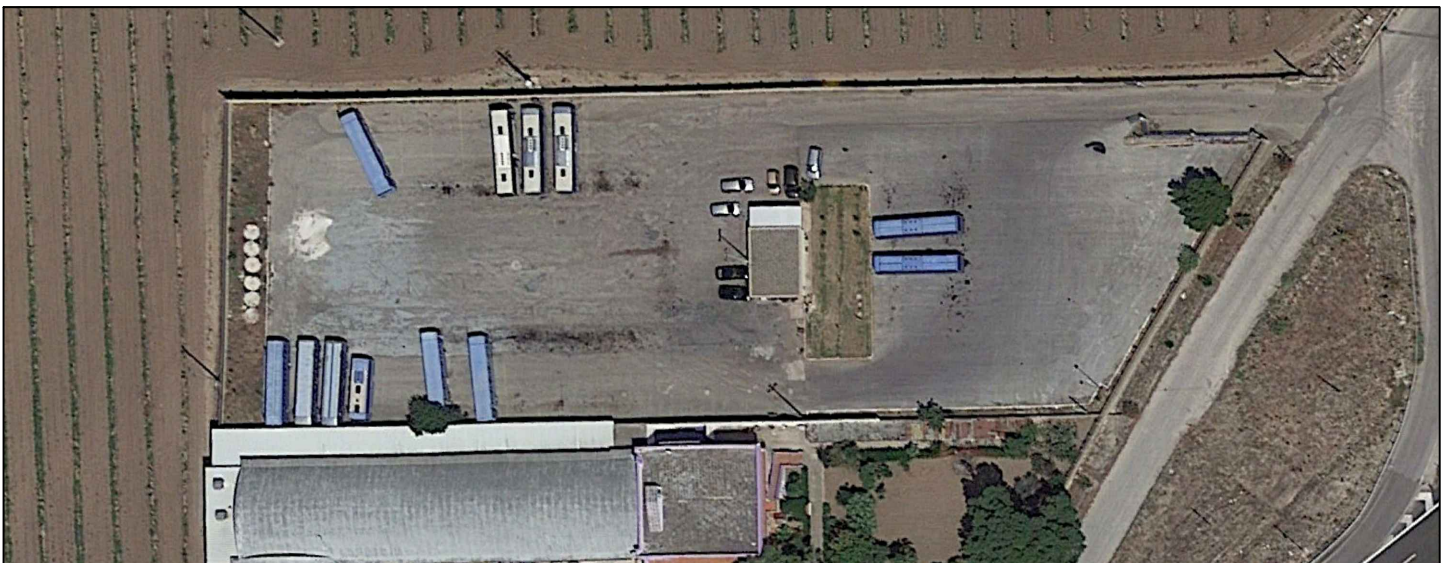

COMUNE DI PALAGIANO



PROGETTO



Oggetto:

**INSTALLAZIONE DI UN SERBATOIO DI GASOLIO PER
AUTOTRAZIONE A SERVIZIO DEL DEPOSITO AZIENDALE
DI PROPRIETA' DELLA CTP Spa**

Il professionista:

Dott. Ing. Giorgio TONTI

Via Calata Macchia, 20 - 74122 TARANTO (TA)

Cell 3280748584

E-mail: giorgiotonti_29@libero.it

Pec: giorgio.tonti@ingpec.eu

Titolo:

ELENCO ELABORATI

ELABORATO:

EE

DATA:

MAGGIO 2019

SCALA:

-

Rev.A

**REALIZZAZIONE DI UN SERBATOIO DI GASOLIO PER
AUTOTRAZIONE A SERVIZIO DEL DEPOSITO AZIENDALE DI
PROPRIETA' DELLA CTP Spa**

**ELENCO ELABORATI
ELABORATI DESCRITTIVI**

| | |
|-----|---|
| RTG | RELAZIONE TECNICA GENERALE |
| CME | COMPUTO METRICO ESTIMATIVO |
| EP | ELENCO PREZZI UNITARI E ANALISI DI PREZZO |
| DPP | DISCIPLINARE DESCRITTIVO PRESTAZIONALE |

ELABORATI GRAFICI

INQUADRAMENTO GENERALE

| | |
|------|--|
| I.01 | INQUADRAMENTO TERRITORIALE DELL'AREA DI INTERVENTO |
|------|--|

RILIEVO

| | |
|-------|------------------------------|
| RI.01 | RILIEVO FOTOGRAFICO |
| RI.02 | RILIEVO DELLO STATO DI FATTO |

PROGETTO - ARCHITETTONICO

| | |
|-------|--------------------------------|
| AR.01 | PLANIMETRIA DI PROGETTO |
| AR.02 | PARTICOLARE: SEZIONE SERBATOIO |